

**RH**  
INFORMATIVO  
20 ANOS

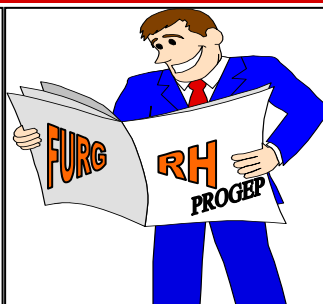

De 28/1 a  
7/2/2010

Praça  
Didio  
Duhá

Cassino  
Rio Grande  
RS

- 42 Bancas de Livros
- Sessões de Autógrafos
- 4º MUSIURG
- Espectáculos de Música Teatro Dança
- Exposições
- Atividades Lúdico-pedagógicas
- Oficinas

Patronesse:  
Núbia Jacques Hanciau

Homenageados:  
Judith Cortesão (in memoriam)  
NEMA - Núcleo de Educação e Monitoramento Ambiental



Universidade Federal do Rio Grande

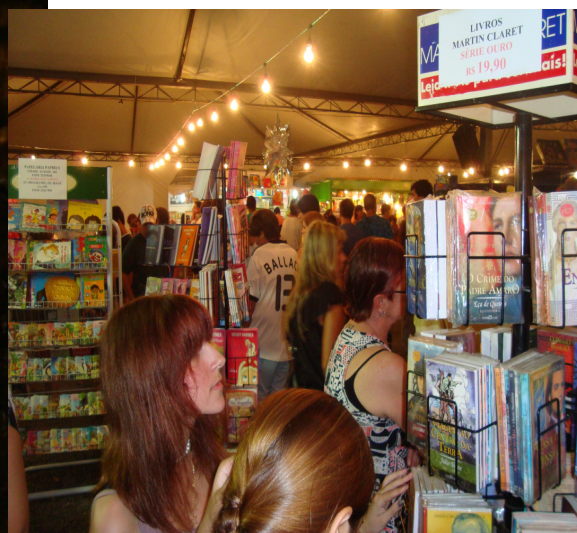

**PLANO DE SAÚDE – FURG / UNIMED-RS**

TABELAS CONSOLIDADAS DE CUSTEIO DOS TITULARES / BENEFICIÁRIOS VÁLIDA A CONTAR DE JAN/2010  
PORTARIA CONJUNTA SRH/SOF/MP Nº 01/2009 – ASSISTÊNCIA À SAÚDE DO SERVIDOR POR FAIXA DE REMUNERAÇÃO

FAIXAS ETÁRIAS	TABELA CONSIDERANDO A REMUNERAÇÃO DO TITULAR: ATÉ R\$ 1.499,00							
	REGIONAL				NACIONAL			
	SEMI-PRIVATIVO		PRIVATIVO		SEMI-PRIVATIVO		PRIVATIVO	
	COM COPARTIC. JR2 IV	SEM COPARTIC. JR2 I	COM COPARTIC. JR1 IV	SEM COPARTIC. JR1 I	COM COPARTIC. JN2 IV	SEM COPARTIC. JN2 I	COM COPARTIC. JN1 IV	SEM COPARTIC. JN1 I
0 - 18	0,00	0,00	0,00	7,52	0,00	0,00	3,92	55,23
19 - 23	0,00	0,00	0,00	2,52	0,00	0,00	0,00	50,23
24 - 28	0,00	0,00	0,00	30,91	0,00	17,90	26,40	90,53
29 - 33	0,00	0,00	0,00	24,91	0,00	11,90	20,40	84,53
34 - 38	0,00	0,00	0,00	24,91	0,00	11,90	20,40	84,53
39 - 43	0,00	0,00	0,00	53,29	0,00	37,68	47,88	124,85
44 - 48	0,00	3,72	27,76	104,04	26,27	83,24	96,85	199,46
49 - 53	0,00	35,40	65,46	160,82	63,59	134,80	151,80	280,08
54 - 58	10,04	65,10	103,16	217,57	100,90	186,35	206,76	360,69
59 ou +	48,38	118,50	172,54	325,10	169,53	283,48	310,70	515,92

FAIXAS ETÁRIAS	TABELA CONSIDERANDO A REMUNERAÇÃO DO TITULAR: DE R\$ 1.500,00 ATÉ R\$ 1.999,00							
	REGIONAL				NACIONAL			
	SEMI-PRIVATIVO		PRIVATIVO		SEMI-PRIVATIVO		PRIVATIVO	
	COM COPARTIC. JR2 IV	SEM COPARTIC. JR2 I	COM COPARTIC. JR1 IV	SEM COPARTIC. JR1 I	COM COPARTIC. JN2 IV	SEM COPARTIC. JN2 I	COM COPARTIC. JN1 IV	SEM COPARTIC. JN1 I
0 - 18	0,00	0,00	0,00	12,52	0,00	2,11	8,92	60,23
19 - 23	0,00	0,00	0,00	7,52	0,00	0,00	3,92	55,23
24 - 28	0,00	0,00	0,00	35,91	0,00	22,90	31,40	95,53
29 - 33	0,00	0,00	0,00	30,91	0,00	17,90	26,40	90,53
34 - 38	0,00	0,00	0,00	30,91	0,00	17,90	26,40	90,53
39 - 43	0,00	0,00	2,08	59,29	0,95	43,68	53,88	130,85
44 - 48	0,00	9,72	33,76	110,04	32,27	89,24	102,85	205,46
49 - 53	0,00	41,40	71,46	166,82	69,59	140,80	157,80	286,08
54 - 58	16,04	71,10	109,16	223,57	106,90	192,35	212,76	366,69
59 ou +	54,38	124,50	178,54	331,10	175,53	289,48	316,70	521,92

FAIXAS ETÁRIAS	TABELA CONSIDERANDO A REMUNERAÇÃO DO TITULAR: DE R\$ 2.000,00 ATÉ R\$ 2.499,00							
	REGIONAL				NACIONAL			
	SEMI-PRIVATIVO		PRIVATIVO		SEMI-PRIVATIVO		PRIVATIVO	
	COM COPARTIC. JR2 IV	SEM COPARTIC. JR2 I	COM COPARTIC. JR1 IV	SEM COPARTIC. JR1 I	COM COPARTIC. JN2 IV	SEM COPARTIC. JN2 I	COM COPARTIC. JN1 IV	SEM COPARTIC. JN1 I
0 - 18	0,00	0,00	0,00	17,52	0,00	7,11	13,92	65,23
19 - 23	0,00	0,00	0,00	12,52	0,00	0,00	8,92	60,23
24 - 28	0,00	0,00	0,00	40,91	0,00	27,90	36,40	100,53
29 - 33	0,00	0,00	0,00	35,91	0,00	22,90	31,40	95,53
34 - 38	0,00	0,00	0,00	35,91	0,00	22,90	31,40	95,53
39 - 43	0,00	0,00	7,08	64,29	5,95	48,68	58,88	135,85
44 - 48	0,00	15,72	39,76	116,04	38,27	95,24	108,85	211,46
49 - 53	0,00	47,40	77,46	172,82	75,59	146,80	163,80	292,08
54 - 58	22,04	77,10	115,16	229,57	112,90	198,35	218,76	372,69
59 ou +	60,38	130,50	184,54	337,10	181,53	295,48	322,70	527,92

FAIXAS ETÁRIAS	TABELA CONSIDERANDO A REMUNERAÇÃO DO TITULAR: DE R\$ 2.500,00 ATÉ R\$ 2.999,00							
	REGIONAL				NACIONAL			
	SEMI-PRIVATIVO		PRIVATIVO		SEMI-PRIVATIVO		PRIVATIVO	
	COM COPARTIC. JR2 IV	SEM COPARTIC. JR2 I	COM COPARTIC. JR1 IV	SEM COPARTIC. JR1 I	COM COPARTIC. JN2 IV	SEM COPARTIC. JN2 I	COM COPARTIC. JN1 IV	SEM COPARTIC. JN1 I
0 - 18	0,00	0,00	0,00	21,52	0,00	11,11	17,92	69,23
19 - 23	0,00	0,00	0,00	17,52	0,00	7,11	13,92	65,23
24 - 28	0,00	0,00	0,00	45,91	0,00	32,90	41,40	105,53
29 - 33	0,00	0,00	0,00	40,91	0,00	27,90	36,40	100,53
34 - 38	0,00	0,00	0,00	40,91	0,00	27,90	36,40	100,53
39 - 43	0,00	0,00	12,08	69,29	10,95	53,68	63,88	140,85
44 - 48	0,00	20,72	44,76	121,04	43,27	100,24	113,85	216,46
49 - 53	4,86	52,40	82,46	177,82	80,59	151,80	168,80	297,08
54 - 58	27,04	82,10	120,16	234,57	117,90	203,35	223,76	377,69
59 ou +	66,38	136,50	190,54	343,10	187,53	301,48	328,70	533,92



**PLANO DE SAÚDE – FURG / UNIMED-RS**

TABELAS CONSOLIDADAS DE CUSTEIO DOS TITULARES / BENEFICIÁRIOS VÁLIDA A CONTAR DE JAN/2010  
PORTARIA CONJUNTA SRH/SOF/MP Nº 01/2009 – ASSISTÊNCIA À SAÚDE DO SERVIDOR POR FAIXA DE REMUNERAÇÃO

FAIXAS ETÁRIAS	TABELA CONSIDERANDO A REMUNERAÇÃO DO TITULAR: DE R\$ 3.000,00 ATÉ R\$ 3.999,00							
	REGIONAL				NACIONAL			
	SEMI-PRIVATIVO		PRIVATIVO		SEMI-PRIVATIVO		PRIVATIVO	
	COM COPARTIC. JR2 IV	SEM COPARTIC. JR2 I	COM COPARTIC. JR1 IV	SEM COPARTIC. JR1 I	COM COPARTIC. JN2 IV	SEM COPARTIC. JN2 I	COM COPARTIC. JN1 IV	SEM COPARTIC. JN1 I
0 - 18	0,00	0,00	0,00	26,52	0,00	16,11	22,92	74,23
19 - 23	0,00	0,00	0,00	21,52	0,00	11,11	17,92	69,23
24 - 28	0,00	0,00	0,00	49,91	0,00	36,90	45,40	109,53
29 - 33	0,00	0,00	0,00	45,91	0,00	32,90	41,40	105,53
34 - 38	0,00	1,02	0,00	45,91	0,00	32,90	41,40	105,53
39 - 43	0,00	1,02	17,08	74,29	15,95	58,68	68,88	145,85
44 - 48	0,00	25,72	49,76	126,04	48,27	105,24	118,85	221,46
49 - 53	9,86	57,40	87,46	182,82	85,59	156,80	173,80	302,08
54 - 58	32,04	87,10	125,16	239,57	122,90	208,35	228,76	382,69
59 ou +	71,38	141,50	195,54	348,10	192,53	306,48	333,70	538,92

FAIXAS ETÁRIAS	TABELA CONSIDERANDO A REMUNERAÇÃO DO TITULAR: DE R\$ 4.000,00 ATÉ R\$ 5.499,00							
	REGIONAL				NACIONAL			
	SEMI-PRIVATIVO		PRIVATIVO		SEMI-PRIVATIVO		PRIVATIVO	
	COM COPARTIC. JR2 IV	SEM COPARTIC. JR2 I	COM COPARTIC. JR1 IV	SEM COPARTIC. JR1 I	COM COPARTIC. JN2 IV	SEM COPARTIC. JN2 I	COM COPARTIC. JN1 IV	SEM COPARTIC. JN1 I
0 - 18	0,00	0,00	0,00	34,52	0,00	24,11	30,92	82,23
19 - 23	0,00	0,00	0,00	32,52	0,00	22,11	28,92	80,23
24 - 28	0,00	0,18	13,23	60,91	12,28	47,90	56,40	120,53
29 - 33	0,00	0,00	11,23	58,91	10,28	45,90	54,40	118,53
34 - 38	0,00	14,02	11,23	58,91	10,28	45,90	54,40	118,53
39 - 43	0,00	14,02	30,08	87,29	28,95	71,68	81,88	158,85
44 - 48	4,68	42,72	66,76	143,04	65,27	122,24	135,85	238,46
49 - 53	26,86	74,40	104,46	199,82	102,59	173,80	190,80	319,08
54 - 58	49,04	104,10	142,16	256,57	139,90	225,35	245,76	399,69
59 ou +	91,38	161,50	215,54	368,10	212,53	326,48	353,70	558,92

FAIXAS ETÁRIAS	TABELA CONSIDERANDO A REMUNERAÇÃO DO TITULAR: DE R\$ 5.500,00 ATÉ R\$ 7.499,00							
	REGIONAL				NACIONAL			
	SEMI-PRIVATIVO		PRIVATIVO		SEMI-PRIVATIVO		PRIVATIVO	
	COM COPARTIC. JR2 IV	SEM COPARTIC. JR2 I	COM COPARTIC. JR1 IV	SEM COPARTIC. JR1 I	COM COPARTIC. JN2 IV	SEM COPARTIC. JN2 I	COM COPARTIC. JN1 IV	SEM COPARTIC. JN1 I
0 - 18	0,00	0,00	0,00	37,52	0,00	27,11	33,92	85,23
19 - 23	0,00	0,00	0,00	36,52	0,00	26,11	32,92	84,23
24 - 28	0,00	4,18	17,23	64,91	16,28	51,90	60,40	124,53
29 - 33	0,00	2,18	15,23	62,91	14,28	49,90	58,40	122,53
34 - 38	0,00	18,02	15,23	62,91	14,28	49,90	58,40	122,53
39 - 43	0,00	18,02	34,08	91,29	32,95	75,68	85,88	162,85
44 - 48	8,68	46,72	70,76	147,04	69,27	126,24	139,85	242,46
49 - 53	30,86	78,40	108,46	203,82	106,59	177,80	194,80	323,08
54 - 58	53,04	108,10	146,16	260,57	143,90	229,35	249,76	403,69
59 ou +	95,38	165,50	219,54	372,10	216,53	330,48	357,70	562,92

FAIXAS ETÁRIAS	TABELA CONSIDERANDO A REMUNERAÇÃO DO TITULAR: ACIMA DE R\$ 7.499,00							
	REGIONAL				NACIONAL			
	SEMI-PRIVATIVO		PRIVATIVO		SEMI-PRIVATIVO		PRIVATIVO	
	COM COPARTIC. JR2 IV	SEM COPARTIC. JR2 I	COM COPARTIC. JR1 IV	SEM COPARTIC. JR1 I	COM COPARTIC. JN2 IV	SEM COPARTIC. JN2 I	COM COPARTIC. JN1 IV	SEM COPARTIC. JN1 I
0 - 18	0,00	0,00	3,38	41,52	2,63	31,11	37,92	89,23
19 - 23	0,00	0,00	2,38	40,52	1,63	30,11	36,92	88,23
24 - 28	0,00	8,18	21,23	68,91	20,28	55,90	64,40	128,53
29 - 33	0,00	6,18	19,23	66,91	18,28	53,90	62,40	126,53
34 - 38	0,00	22,02	19,23	66,91	18,28	53,90	62,40	126,53
39 - 43	0,00	22,02	38,08	95,29	36,95	79,68	89,88	166,85
44 - 48	12,68	50,72	74,76	151,04	73,27	130,24	143,85	246,46
49 - 53	34,86	82,40	112,46	207,82	110,59	181,80	198,80	327,08
54 - 58	57,04	112,10	150,16	264,57	147,90	233,35	253,76	407,69
59 ou +	99,38	169,50	223,54	376,10	220,53	334,48	361,70	566,92

### ÓBITOS 2009

È com pesar que a PROGEP/SARH divulga abaixo a relação de servidores da FURG que faleceram durante o ano de 2009, ao mesmo tempo em que reconhece e enaltece o empenho destes em suas atividades funcionais, contribuindo para o crescimento e engrandecimento de nossa Universidade.

NOME / SERVIDOR	CARGO	ULTIMA LOTAÇÃO	DATA DO ÓBITO	SITUAÇÃO NA DATA DO ÓBITO
BRASILIO ALBERTO GIBICOSKI LOUREIRO	Desenhista Projetista	ICHI	13/12/2008	ATIVO
MAGNO JOSE SPADARI	Prof. de 3º Grau	FAMED	02/03/2009	ATIVO
MAURICE BOULOS HALAL	Prof. de 3º Grau	EE	24/03/2009	ATIVO
YOSHIHISA CHO	Prof. de 3º Grau	IMEF	14/04/2009	ATIVO
CELY TERESA KLINGER DOS SANTOS	Economista	SUPGRAD	25/03/2009	APOSENTADA
LOIVA MARIA CORRÊA BRUM	Servente de Limpeza	SAMC	22/05/2009	APOSENTADA
JOÃO MATHIAS SERRA	Armador	SUPETEC	07/06/2009	APOSENTADO
LUCY DE OLIVEIRA COSTA	Atendente de Enfermagem	HU	09/06/2009	APOSENTADA
IVO PEREIRA TERRA	Técnico em Móveis e Esquadrias	SAMC	21/06/2009	APOSENTADO
CLAUDENIR CAETANO DE BARROS	Assistente em Administração	IMEF	01/07/2009	ATIVO
TEREZINHA MARLI BARCELOS MOURA	Auxiliar de Enfermagem	HU	29/07/2009	APOSENTADO
ALBINA DIAS BARRETO	Servente de Limpeza	SAMC	17/08/2009	APOSENTADA
RENATO POESTER BOTELHO	Assistente em Administração	DMAT	27/08/2009	APOSENTADO
CESAR AUGUSTO CHIAFFITELLI	Prof. de 3º Grau	DCIR	07/09/2009	APOSENTADO
IARA VIGNOLI ROSADO	Prof. de 3º Grau	DCJ	12/09/2009	APOSENTADA
DOMICIANO MATTOS FILHO	Vigilante	SAMC	02/10/2009	ATIVO
SERGIO LUZARDO MURCIA	Assistente de Tecnologia da Inform.	NTI (CPD)	22/10/2009	ATIVO
JORGE LUIS JESUS DA CUNHA	Analista de Tecnologia da Inform.	NTI (CPD)	26/10/2009	APOSENTADO
NAZA MARIA MUSSI ORES	Prof. de 3º Grau	DMAT	10/11/2009	APOSENTADA
LAVIERA BESSOUAT LAURINO	Prof. de 3º Grau	DCIR	14/11/2009	APOSENTADO
ADEMAR KOSBY	Técnico em Móveis e Esquadrias	SAMC	09/12/2009	APOSENTADO
VITORINO LOPES DE LIMA	Auxiliar em Administração	SAMC	26/12/2009	APOSENTADO

**TABELA DO IRF - IMPOSTO DE RENDA NA FONTE - VIGENTE A PARTIR DE 01.01.2010**

Base de Cálculo em R\$	Alíquota %	Parcela a Deduzir do Imposto em R\$
Até 1.499,15	-	-
De 1.499,16 até 2.246,75	7,5%	112,43
De 2.246,76 até 2.995,70	15%	280,94
De 2.995,71 até 3.743,19	22,5%	505,62
Acima de 3.743,19	27,5%	692,78

#### DEDUÇÕES À BASE DE CÁLCULO

- R\$ 150,69 por dependente;
- R\$ 1.499,15 correspondente à parcela isenta dos rendimentos provenientes de aposentadoria e pensão, a partir do mês em que o contribuinte completar 65 anos de idade.

#### RECONHECIMENTO DE ATIVIDADES

A SARH criou este espaço para divulgar os nomes dos servidores da FURG que, no desempenho de suas atividades, tiveram o reconhecimento por parte das Unidades receptoras desses serviços, considerando-os realizados com presteza e eficiência e merecedores de enaltecimento.

NOME DO(A) SERVIDOR(A)	LOTAÇÃO	UNIDADE ATENDIDA	DOCUMENTO EMITIDO
Carlos Wanderley da Silva Barros	SAMC	INSTITUTO DE OCEANOGRAFIA	Memo. N.º 317/2009

As unidades administrativas que receberem serviços prestados por servidores da FURG e entenderem que estes foram executados de forma diferenciada, sendo os servidores merecedores de um agradecimento especial, poderão encaminhar correspondência à chefia desses servidores, com cópia para a SARH, para que esta possa divulgar neste espaço os nomes dos servidores que no exercício de suas atividades atuam de forma eficiente, procurando melhor atender aos usuários.

**PRESERVE A VIDA: VELOCIDADE MÁXIMA NO CAMPUS CARREIROS – 50 KM/H**